



ATER

DELLA PROVINCIA DI LATINA

UBICAZIONE: Fondi, via Lazio

Lavori di manutenzione straordinaria:
edifici di ERP sito nel Comune di Fondi,
trasformazione di n.1 locale condominiale
in n.3 alloggi - Lotto 15°, scala C-H

ELABORATO GRAFICO

PROGETTISTA

Geom. Benito Silvi

COLLABORATORI:

Arch. Emanuela Di Rocco

Geom. Marco Ricci



COORD. SICUREZZA

Arch. Massimo Davi

RESPONSABILE del PROCEDIMENTO

Ing. Riccardo Rocco



Scale :
1:50

Data : 18 /07/2014
Agg.to:

TAVOLA

IE1

COMUNE di FONDI

LEGENDA

| Simbolo | Descrizione | | |
|---------|---|--|---------------------------------------|
| | Interruttore unipolare | | Preso per rete TV terrestre |
| | Deviatore unipolare | | Punto luce a soffitto |
| | Pulsante unipolare luminoso con targa portanome | | Punto luce a parete |
| | Suoneria per impianto campanello esterno | | Punto di alimentazione caldaia murale |
| | Preso 2P+T 10/16 A | | Quadro elettrico (simbolo generale) |
| | Preso 2P+T 10/16 A per frigorifero | | Termostato ambiente elettronico |
| | Preso 2P+T 10/16 A per cappa aspirante | | Apparecchio citafonico da parete |
| | Preso telefonica tipo RJ11 | | |

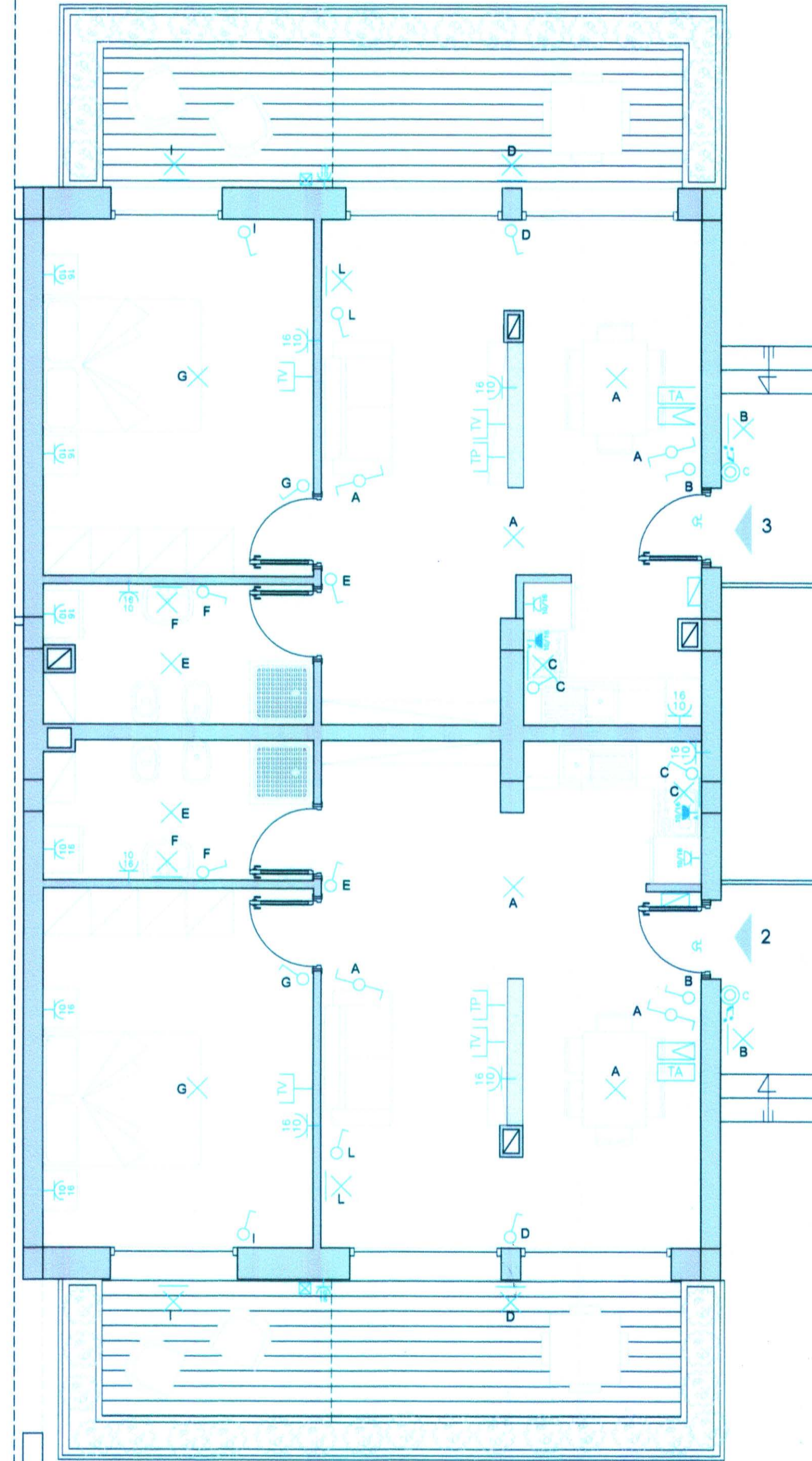
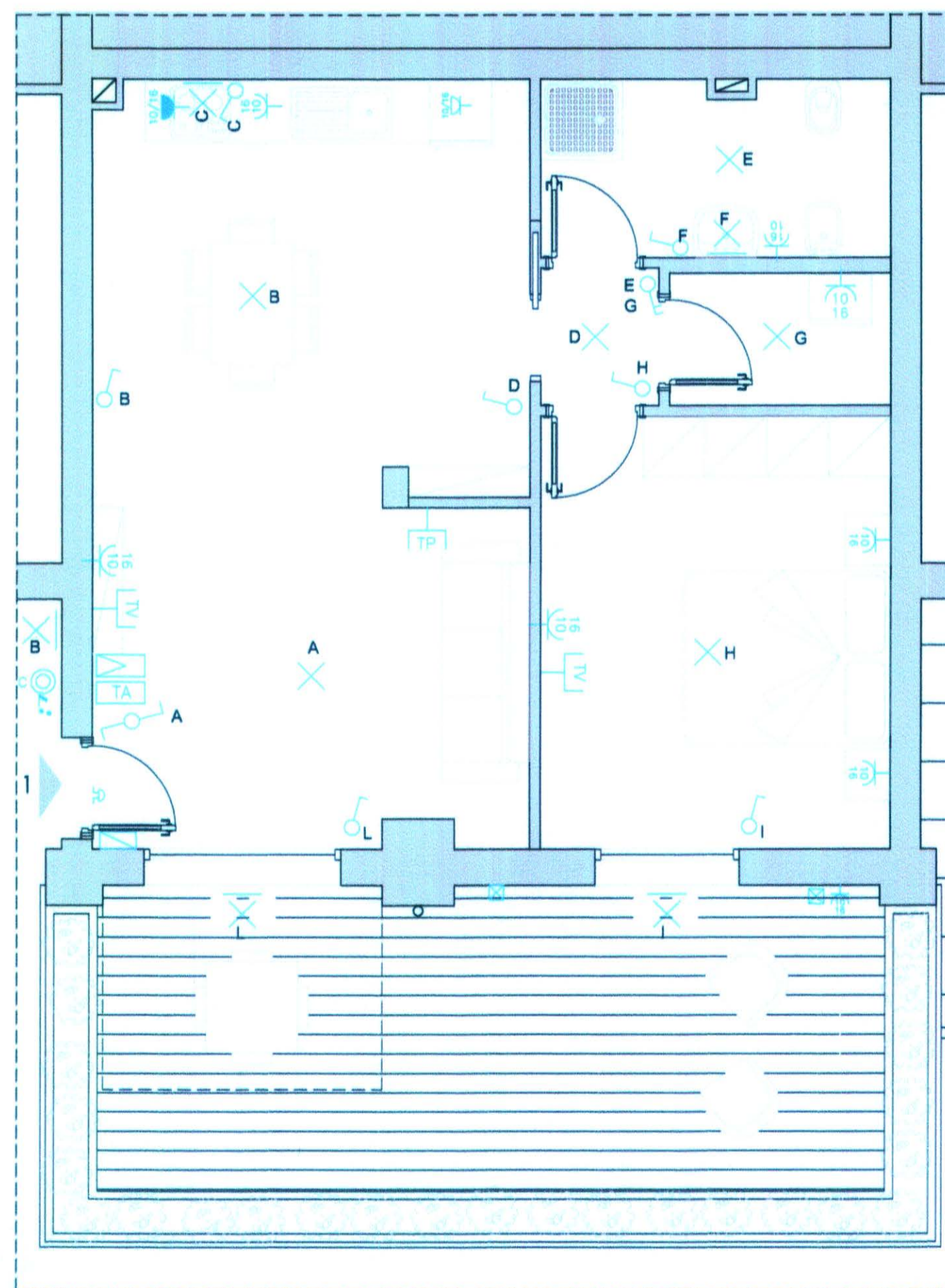

PROGETTO - Impianto Elettrico