



ATER

DELLA PROVINCIA DI LATINA

UBICAZIONE: Fondi, via Lazio

Lavori di manutenzione straordinaria:
edifici di ERP sito nel Comune di Fondi,
trasformazione di n.1 locale commerciale
in n. 2 alloggi - Lotto 15°, scala H

ELABORATO GRAFICO

PROGETTISTA

Geom. Benito Silvi

COLLABORATORI:

Arch. Emanuela Di Rocco

Geom. Marco Ricci

COORD. SICUREZZA

Arch. Massimo Davi

RESPONSABILE del PROCEDIMENTO

Ing. Riccardo Rocco

Scale :
1:100

Data : 18 /07/2014
Agg.to:

TAVOLA

A2

INQUADRAMENTO DELL'AREA



PLANIMETRIA UBICATIVA

Rapp. 1 : 2000

DOCUMENTAZIONE FOTOGRAFICA



STATO DI FATTO

SEZIONE A-A'



PROSPETTO

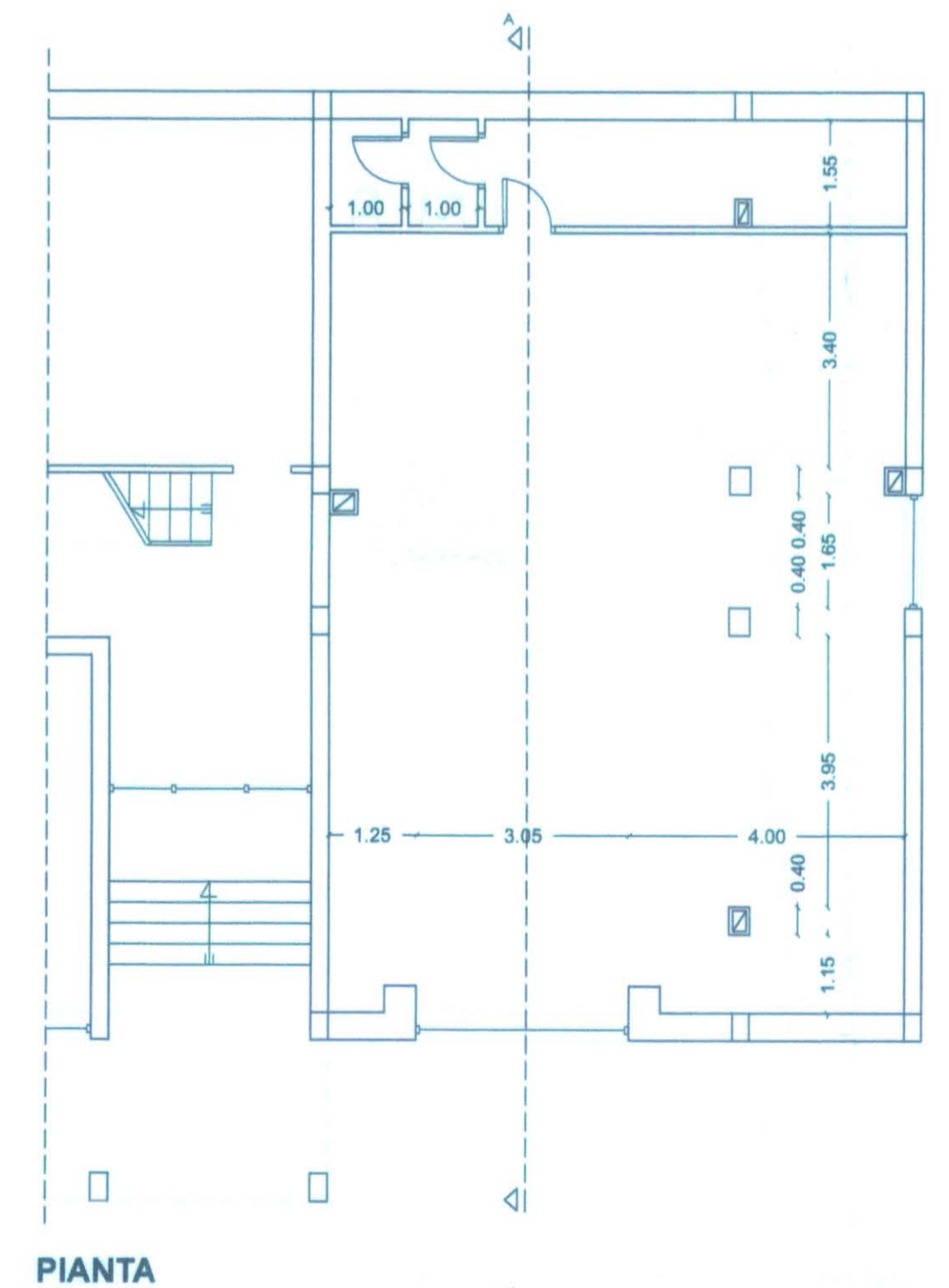

PIANTA

SEZIONE A-A'

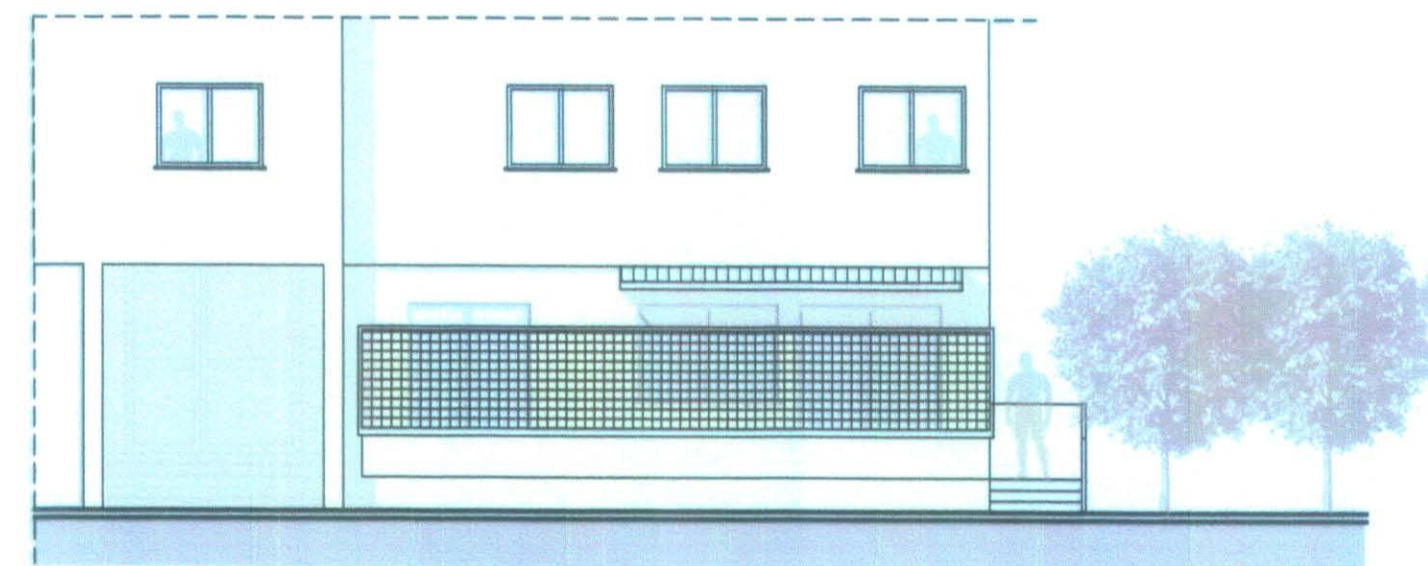

PROSPETTO

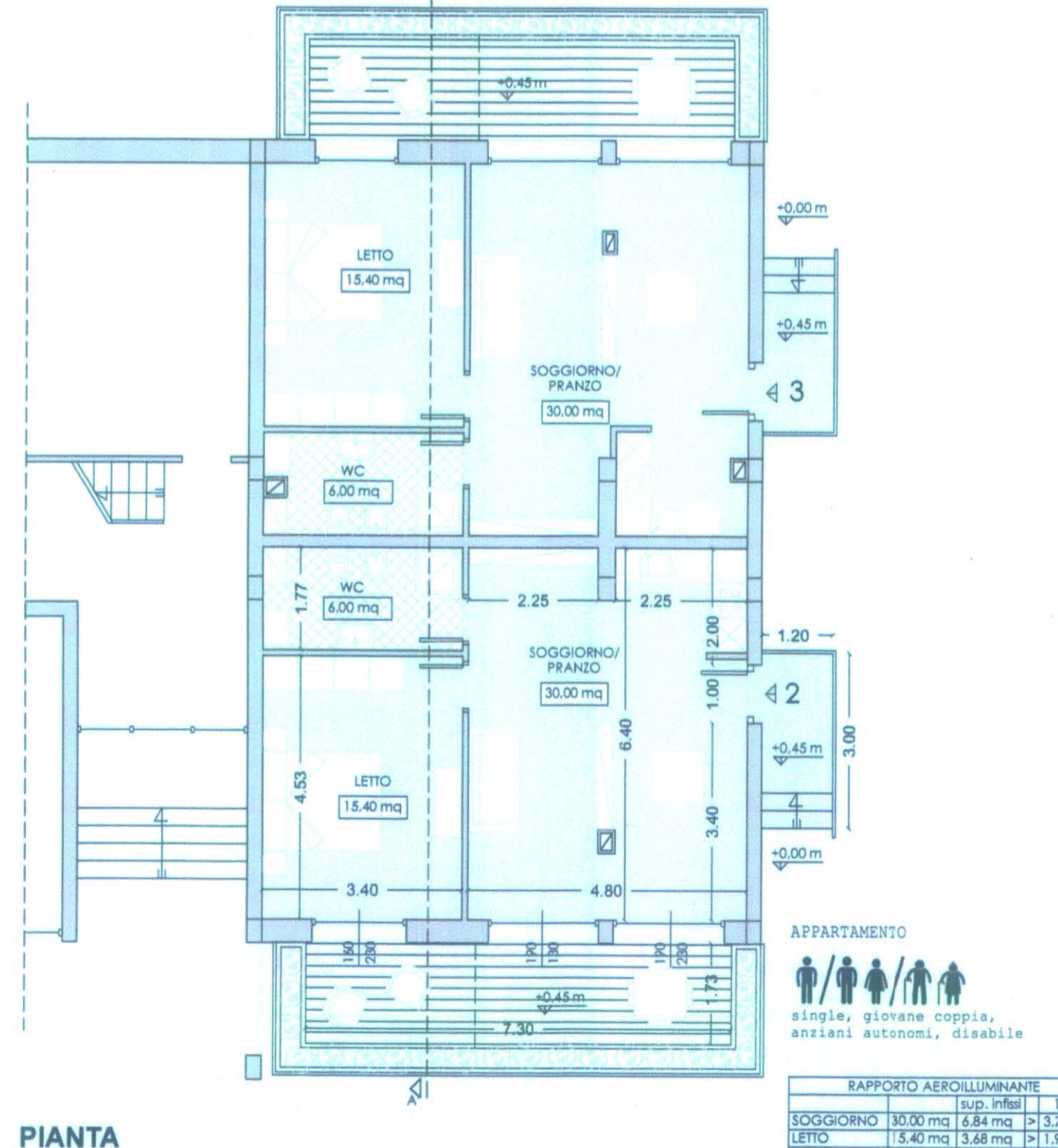

PIANTA

APPARTAMENTO
single, giovane coppia,
anziani autonomi, disabile

RAPPORTO AEROLUMINANTE			
	iso. inf.1	iso. inf.2	1/8
SOGGIORNO	30.00 mq	6.84 mq	> 3.75 mq
LETTO	15.40 mq	3.68 mq	> 1.92 mq
WC	6.00 mq	v.m.	-

PROGETTO ARCHITETTONICO - Alloggi nn. 2/3