



ATER
DELLA PROVINCIA DI LATINA

UBICAZIONE: Fondi, via Lazio

Lavori di manutenzione straordinaria:
edifici di ERP sito nel Comune di Fondi,
trasformazione di n.1 locale condominiale
in n.1 alloggio - Lotto 15°, scala C

ELABORATO GRAFICO

PROGETTISTA
Geom. Benito Sili
Benito Sili

COORD. SICUREZZA
Arch. Massimo Davi
Massimo Davi

COLLABORATORI:
Arch. Emanuela Di Rocco
Geom. Marco Ricci

RESPONSABILE del PROCEDIMENTO
Ing. Riccardo Roca
Riccardo Roca

Scale : 1:100 Data : 18 /07/2014 TAVOLA **A1**

INQUADRAMENTO DELL'AREA

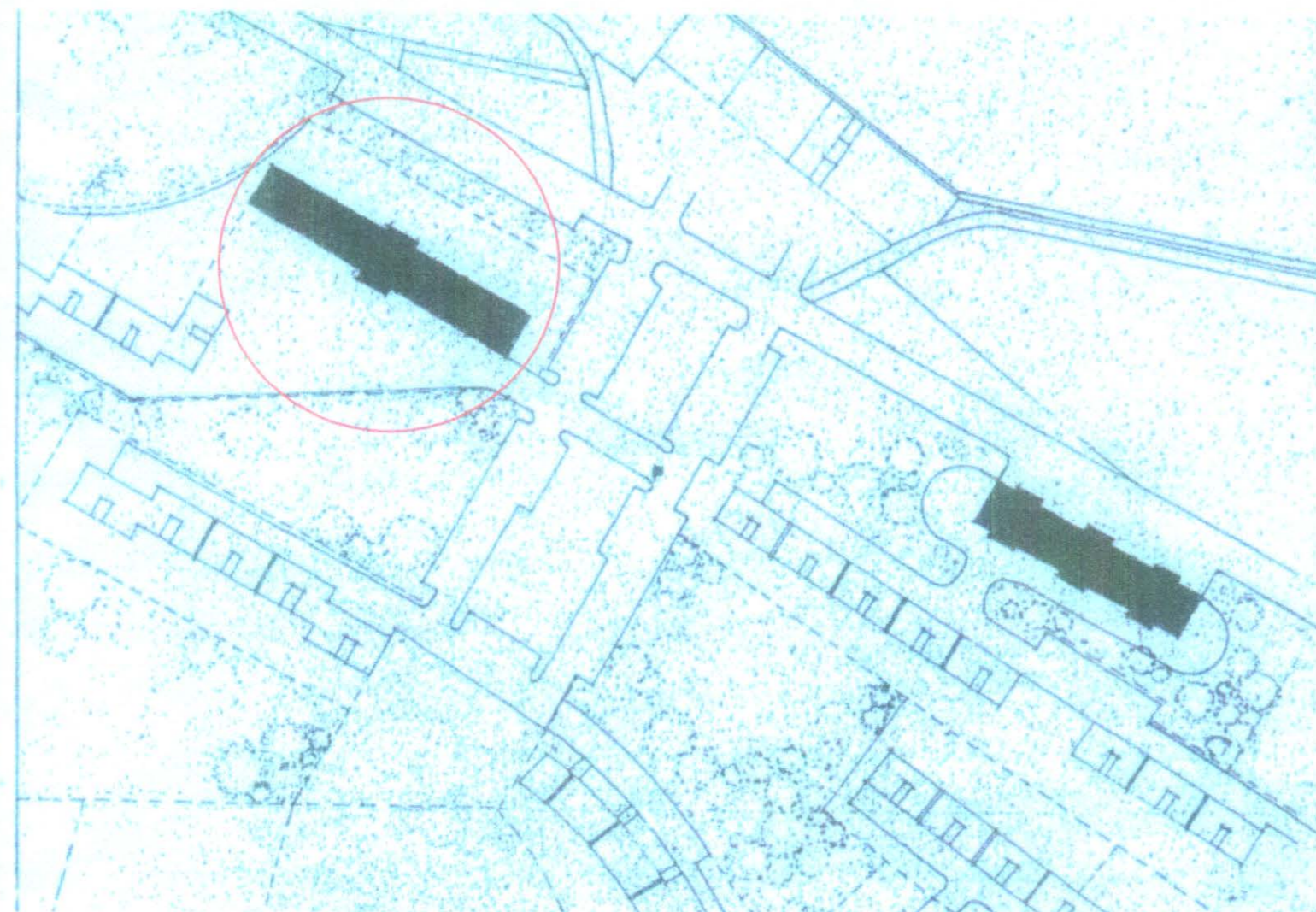

DOCUMENTAZIONE FOTOGRAFICA



STATO DI FATTO

SEZIONE A-A'

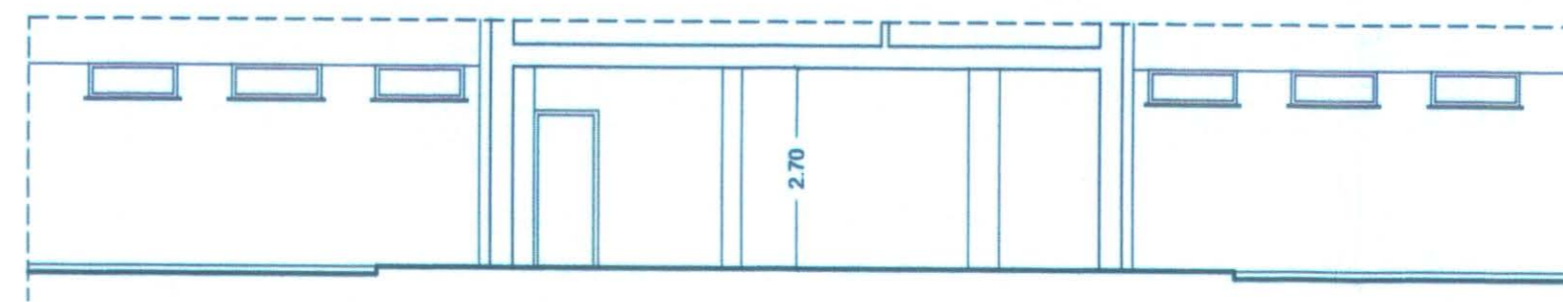

PROSPETTO

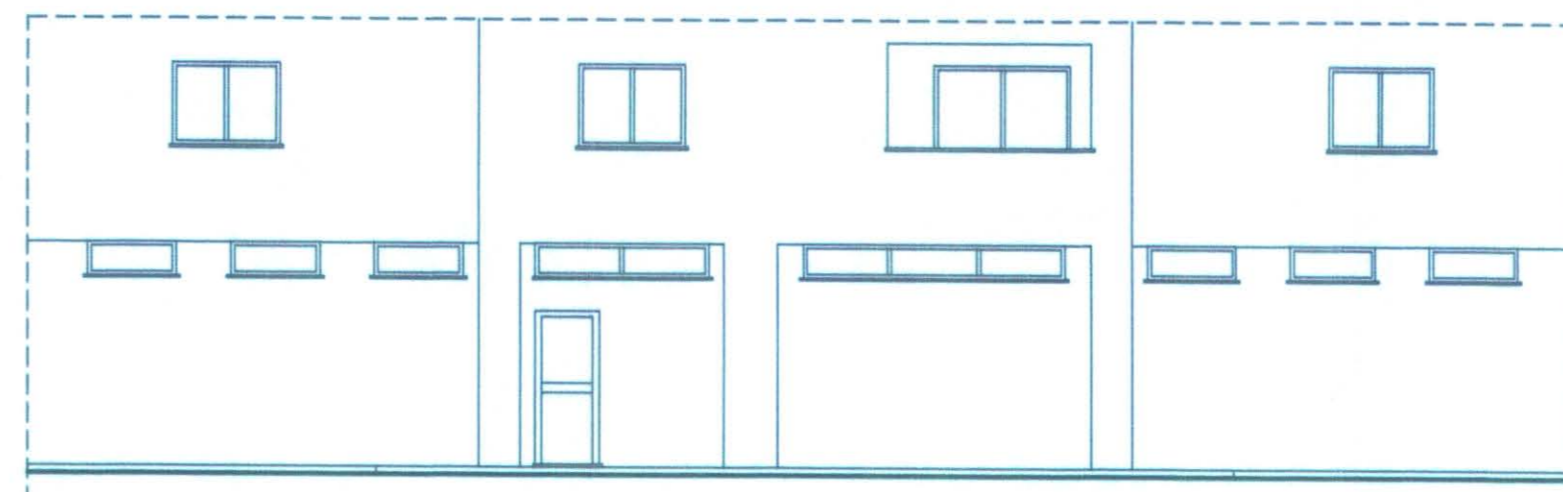

PIANTA

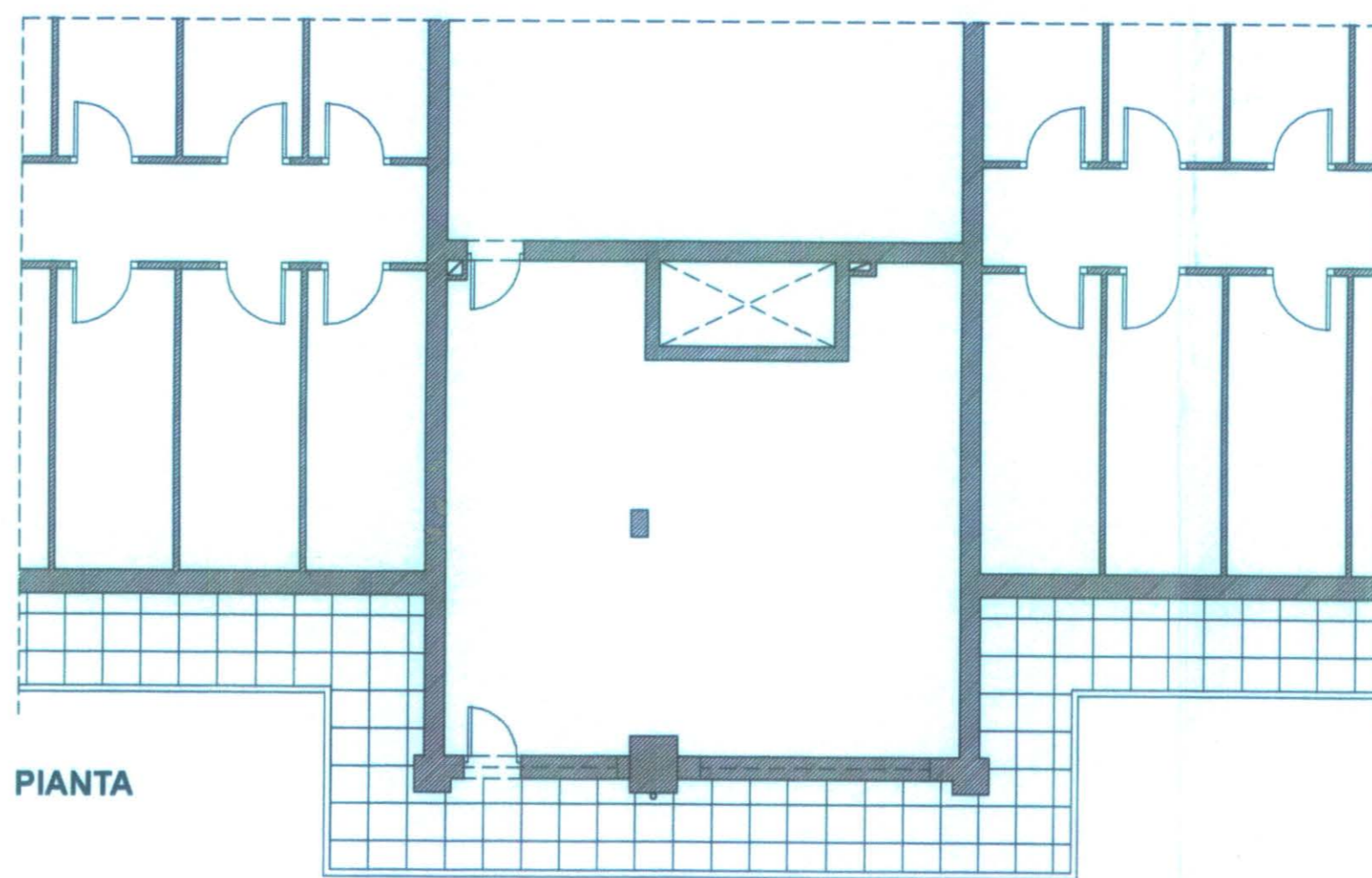

SEZIONE A-A'

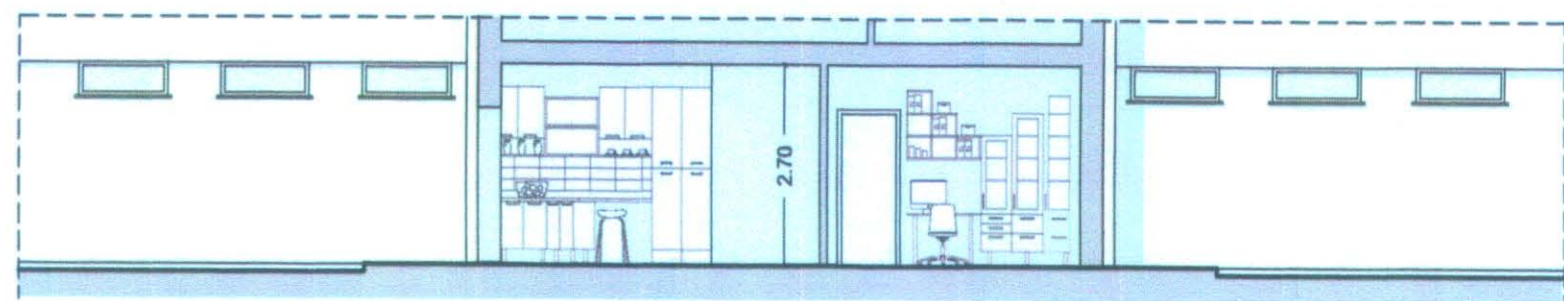

PROSPETTO

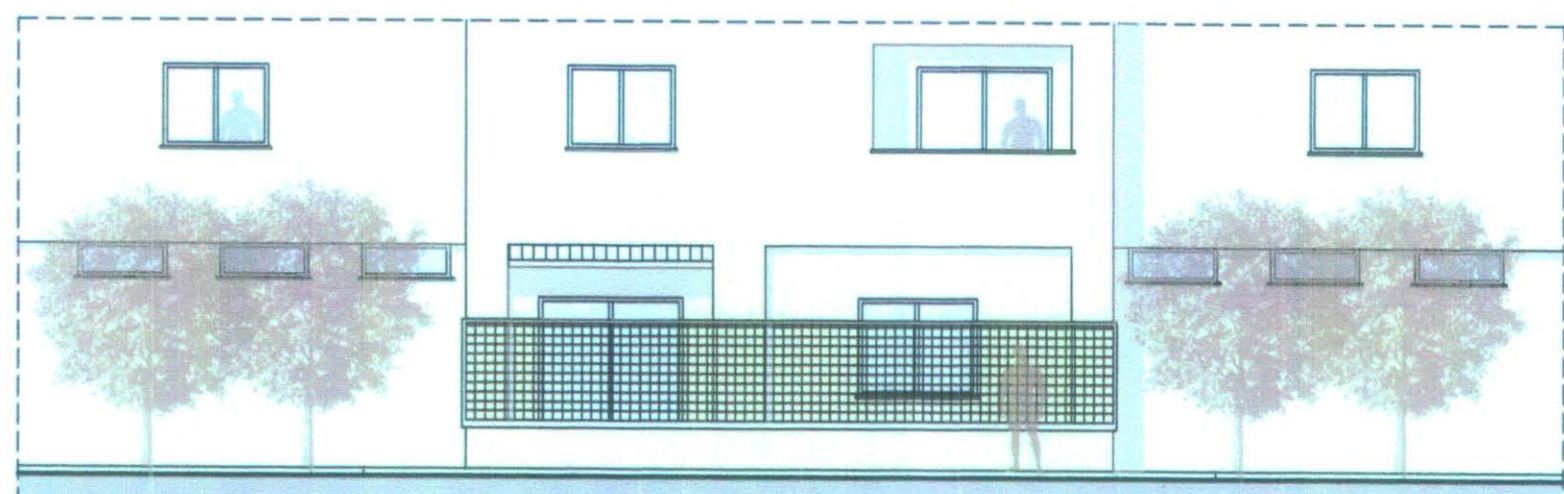

PIANTA

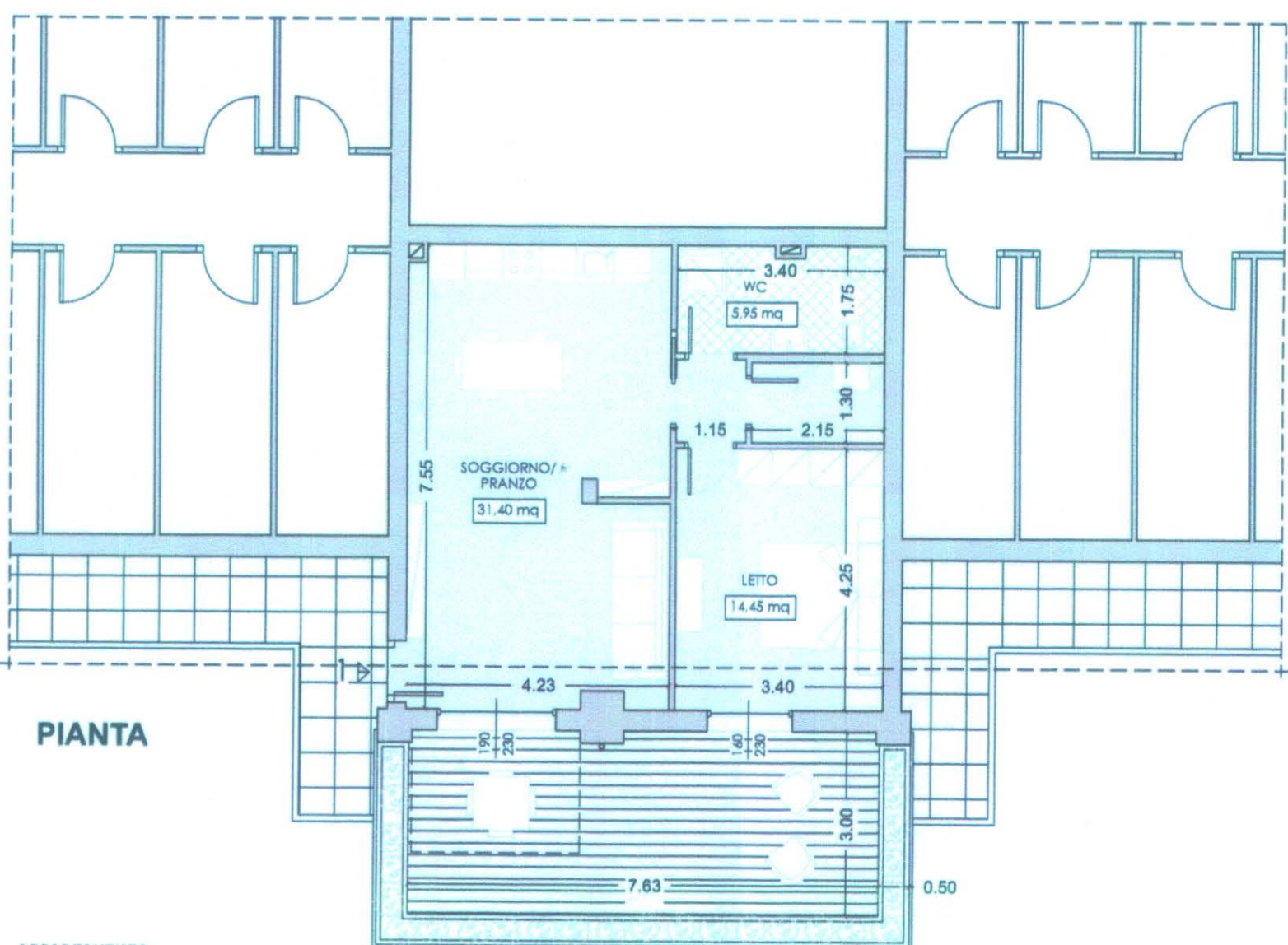

APPARTAMENTO



RAPPORTO AEROLLUMINANTE			
	sup. inf. m ²	sup. m ²	1/8
SOGGIORNO	31.40 m ²	4.37 m ²	3.92 m ²
LETTO	14.45 m ²	3.68 m ²	1.80 m ²
WC	5.95 m ²	v.m.	-

PROGETTO ARCHITETTONICO - Alloggio n. 1