

AZIENDA TERRITORIALE PER EDILIZIA RESIDENZIALE PUBBLICA DELLA PROVINCIA DI LATINA			
PROGRAMMA DI RIQUALIFICAZIONE URBANA ALLOGGI A CANONE SOSTENIBILE			
ai sensi della D.G.R. Lazio n. 4587/2010 e del D.M. n. 228/2010 Interministeriale e Trasporti			
Data di Revisione Gennaio 2019	oggetto:	E-ARCH 03	
scala 1:50	oggetto tavola:	PIANTE PIANO TERRA / PIANO 1° 2° 3°	
		- ALLOGGIO TIPO A - ALLOGGIO TIPO B - ALLOGGI TIPO 1-2-3	QUOTA 0,20 QUOTA 1,00 QUOTA 4.23/7.33/10.43
	progettista: ing. Tommaso Bianchi (C.F. BNC TMS SRSS DMOR)		
	Circa Metodi n. 5 comissabianchi@libero.it		
	collaboratore ATER: arch. Laura Savelli		
	Responsabile Unico del Procedimento ATER: ing. Francesco Berardi		
	collaboratore architettonico: dott. Arch. Riccardo Mastroianni Via Po n. 7 - Latina		
	collaboratore ingegnere ufficio sanitario tecnico: dott. Ing. Silvano Dalla Libera Viale Mazzini n. 3 - Latina		
	collaboratore ingegnere elettrico: dott. Ing. Adolfo De Cave Via Abbadeo n. 11 - Cori (LT)		

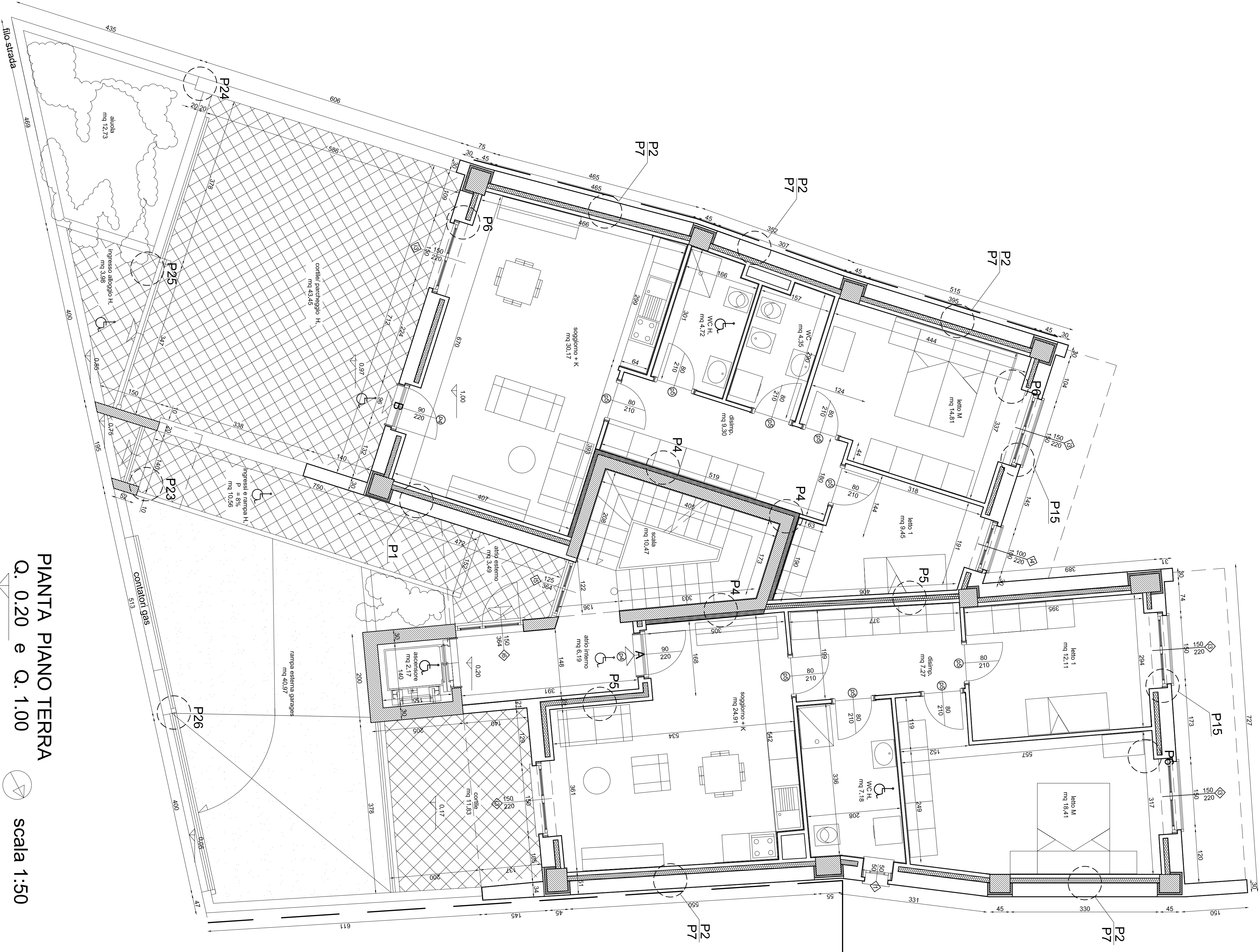

PIANTA PIANO TERRA
Q. 0.20 e Q. 1.00 scala 1:50

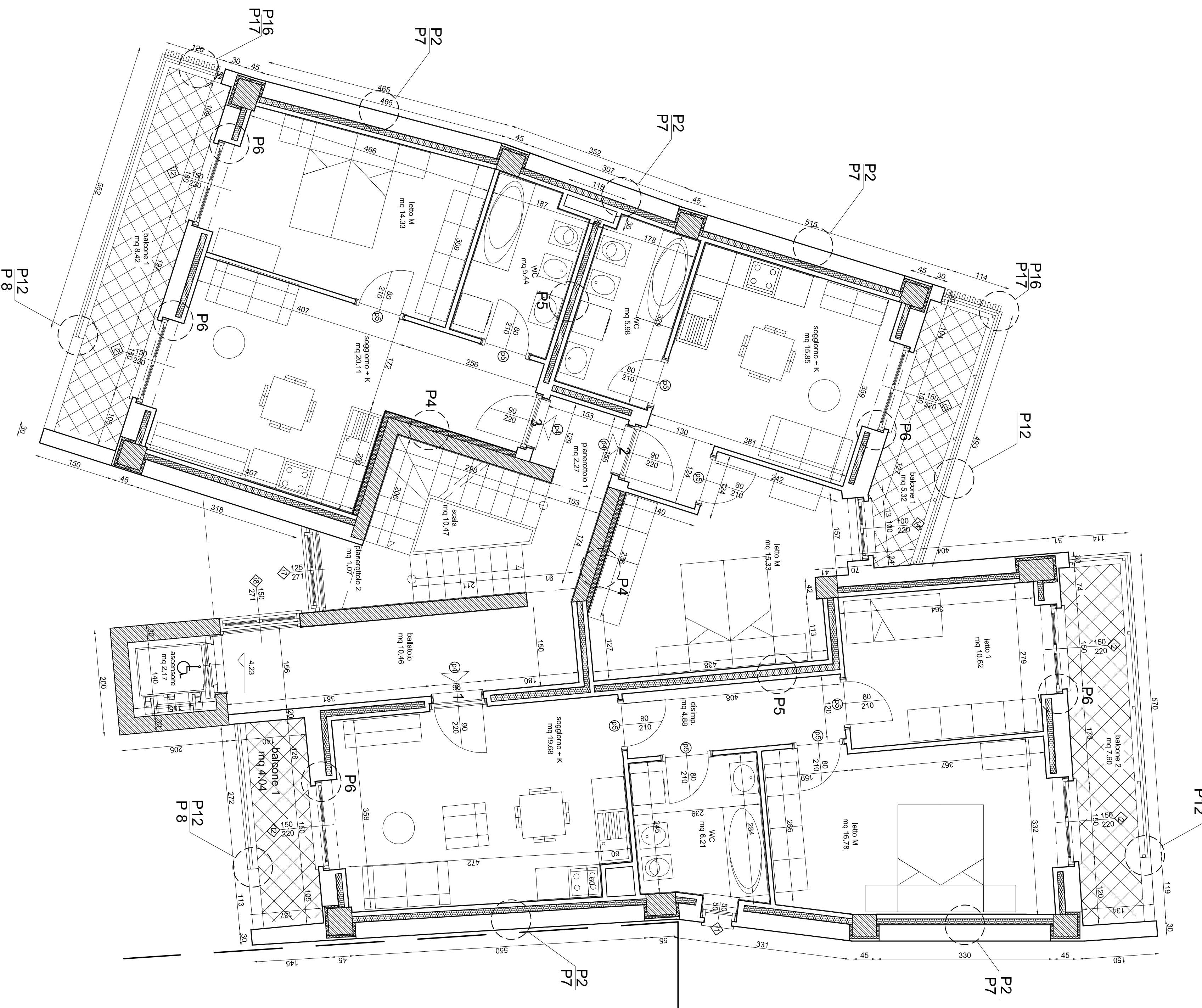

PIANTA PIANO 1°-2°-3°
Q. 4.23 ; Q. 7.33 ; Q. 10.43 scala 1:50