ATER
AZIENDA TERRITORIALE PER L'EDILIZIA RESIDENZIALE PUBBLICA DELLA PROVINCIA DI LATINA
Ufficio Pianificazione Strategica - Controllo di Gestione
URP - Sistema Qualità

Organigramma Aziendale

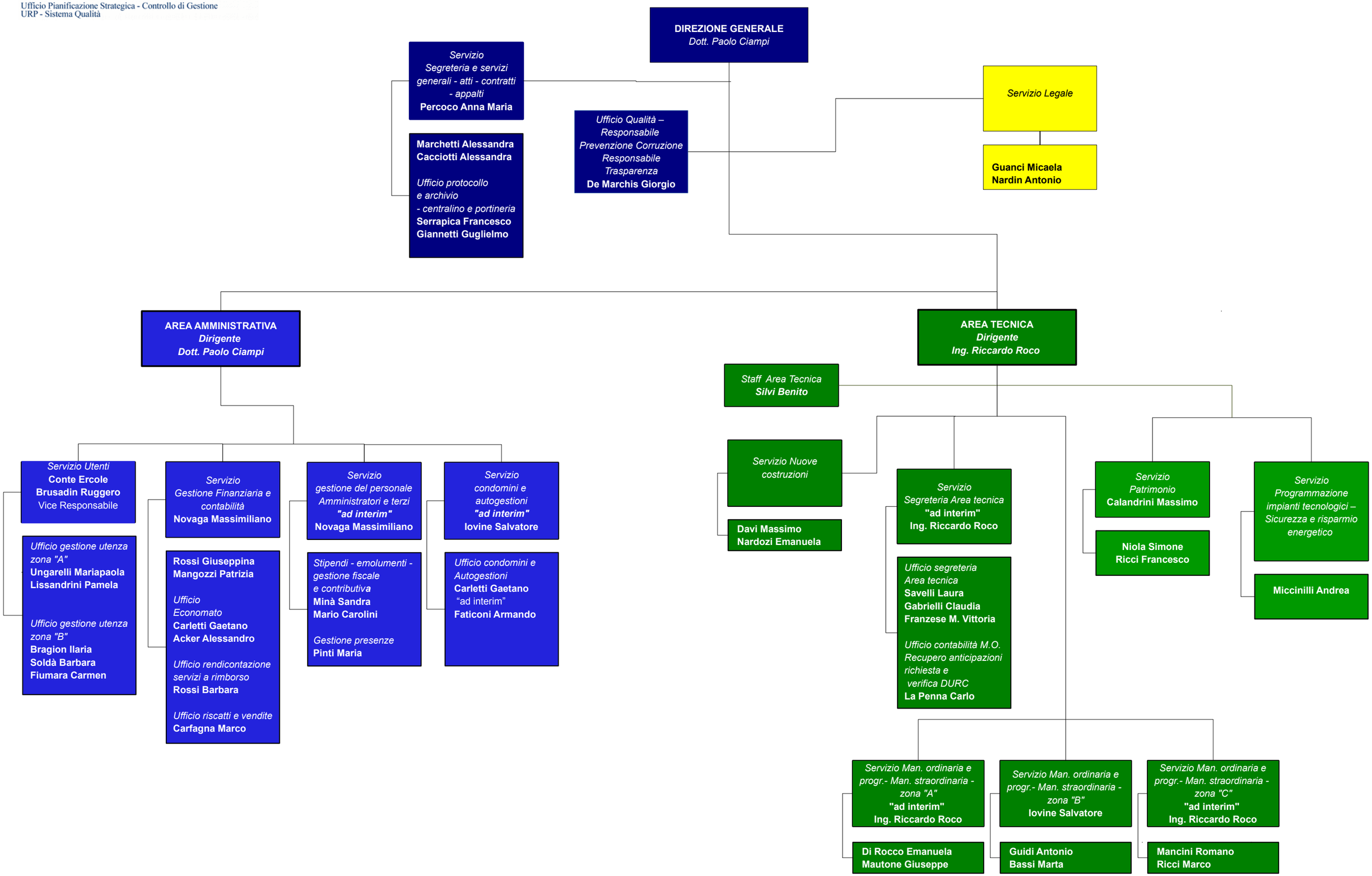

Aggiornato al 08/05/2017